

Подобрена продуктивност

Серия професионални
широкоформатни етикетни
принтери

QL-1100 QL-1110NWB

www.brother.bg



Професионални широкоформатни етикетни принтери

За складове, пощенски станции и логистични фирми

С реална 101.6 мм ширина на печат, всички популярни опции за свързване и множество начини за интегриране в съществуващата информационна система, серията етикетни принтери Brother QL-1100 са идеални за пощенски станции, складове и всеки бизнес, който се нуждае от висококачествени транспортни етикети, включващи баркод, изображение и текст. С вградения нож и непрекъснатата етикетна лента може да се правят етикети и информационни табели до три метра.

За разработчици и ситемни интегратори, които искат да включат печатането на етикети, като част от своите софтуерни решения, Brother Software development kits за Windows, iOS и Android позволява лесна интеграция и поддръжка на серията QL-1100.

QL-1100 QL-1110NWB

Печат от компютър и мобилен печат

Двата модела са съвместими с PC/Mac, а QL-1110NWB предлага и свързване със смартфон и таблет през вградената безжична мрежа.

Печат на шаблони през устройства с USB свързаност

Може да създавате шаблони на етикети чрез софтуера за дизайн на етикети P-touch Editor и да ги качвате в паметта на принтера. След това с няколко прости команди от свързано устройство (като напр. баркод скенер) може да изберете желанния шаблон, да промените текста и баркода и да разпечатате етикета.

Актуализация на шаблоните през FTP

Когато е в мрежата QL-1110NWB може да бъде свързан към отдалечен сървър, използвайки FTP и да обновява автоматично запазените в него шаблони. Това помага на компаниите да спестят време и средства и да осигурят безпроблемна работа на отдалечените локации. Всичко това става директно през интернет, без нужда от връзка с компютър.

Голяма ширина на печат

За да отговорят на изискванията за етикетиране на различните логистични компании и двата модела имат реална печатаща глава от 101.6 мм, гарантирайки че няма да има изрязана от етикетите важна информация.

Разнообразие от опции за свързване

И двата модела лесно се свързват към настолен компютър чрез USB, а QL-1110NWB има вградени жична и безжична мрежа и Bluetooth, което доста улеснява отпечатването на етикети.

Пълна поддръжка за продукти на Apple

QL-1110NWB поддържа Apple AirPrint, за да позволи печат от съвместими приложения на iOS устройства и Mac. Допълнително отговаря на MFi (Направено за iPod / iPhone / iPad) сертификат, така че може да печатате от тези устройства и през Bluetooth.

Създаване на етикети в желанния размер

Лентите се предлагат във вариант с традиционните оразмерени етикети или непрекъснатата лента, която позволява вградения нож да отреже на необходимата дължина (до три метра).

Гъвкави решения за етикетиране

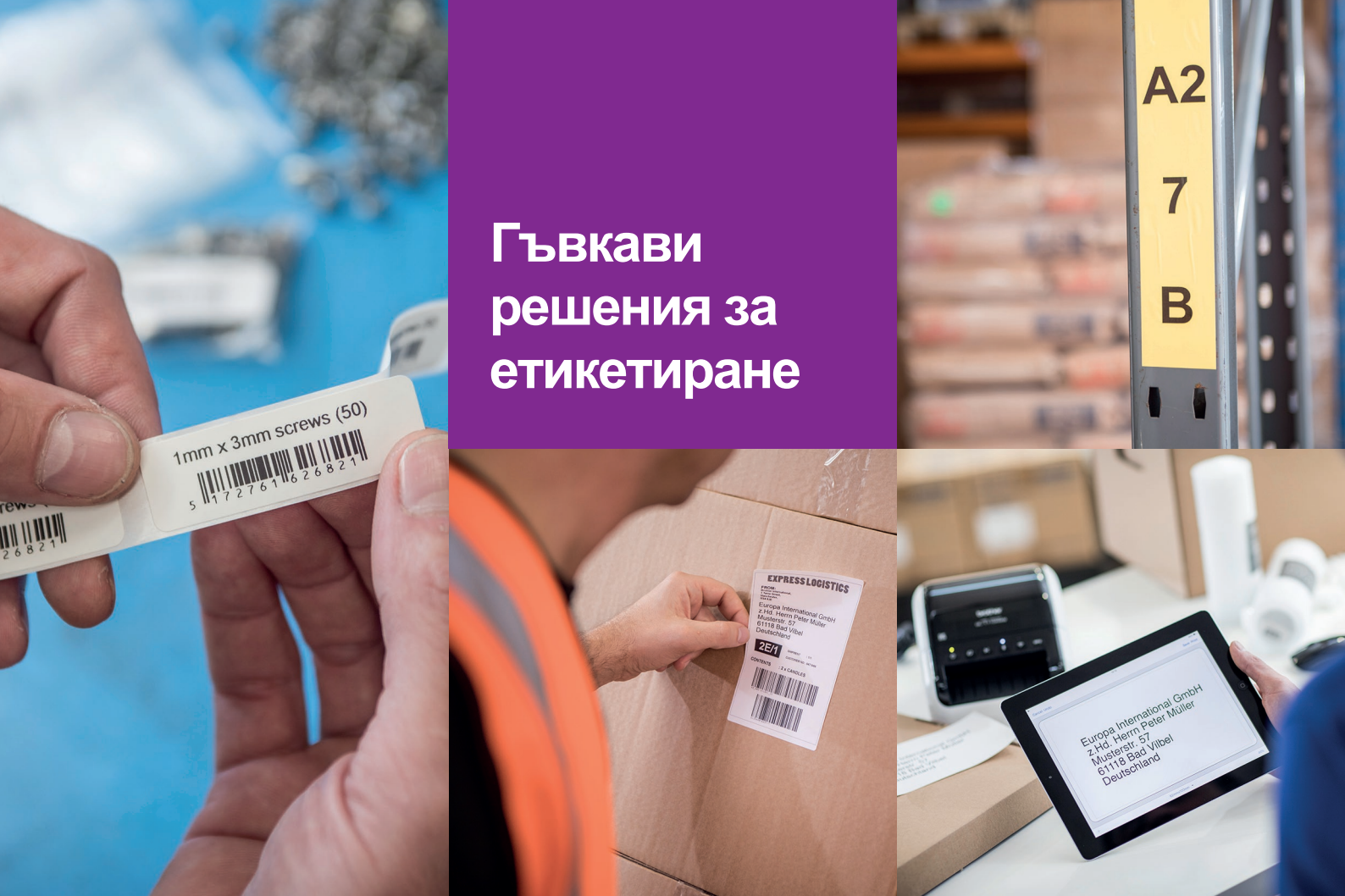

С професионалната
серията QL-1100 печатате
висококачествени етикети
според нуждите ви



Функции	QL-1100	QL-1110NWB
Реални 101.6 мм ширина на печат	•	•
Вграден софтуер за дизайн на етикети P-touch Editor Lite	•	•
USB свързаност	•	•
USB хост за директно свързване на външни аксесоари	•	•
IEEE 802.11b/g/n Wi-Fi	-	•
Жична мрежова връзка	-	•
Bluetooth (вкл. iPhone/iPad/Android свързаност)	-	•
Вградена памет - локации за шаблони на етикети	99	255
Актуализация на шаблоните през FTP	-	•

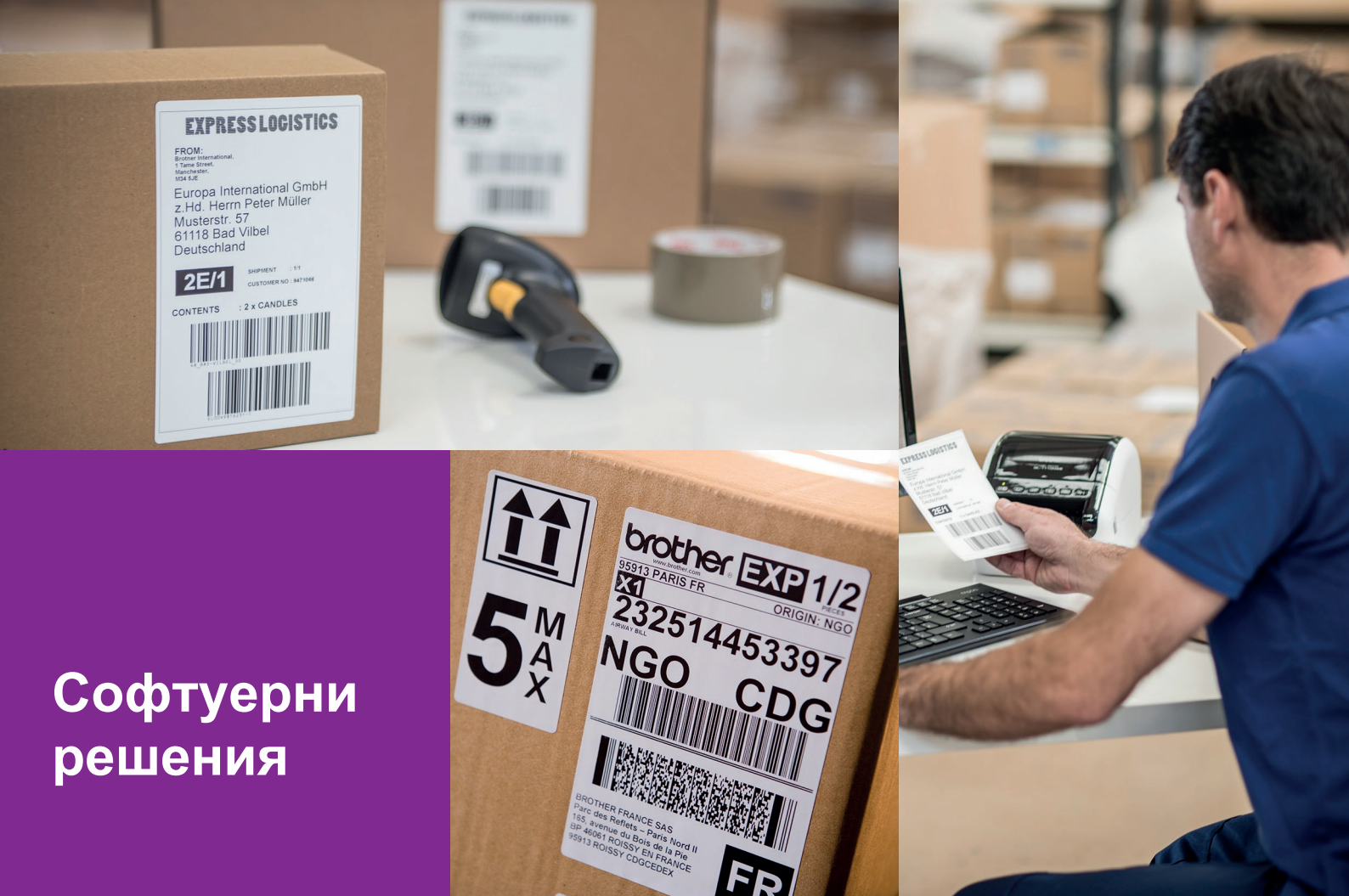

Софтуерни решения

Функция за разпознаване на баркод и печат

Вградена в драйвера, тази полезна функция ви помага да си спестите неудобството, ако използвате таблици с баркодове във формат A4, които досега сте отпечатвали с обикновен принтер. Като изберете функцията "Crop print" (Разпознаване на баркод) тя сканира документа, отделя всеки баркод и го отпечатва в отделен етикет на вашия Brother QL етикетен принтер.

Software Development Kits (SDK's) за Windows, iOS и Android

Системните интегратори и софтуерните разработчици сега могат да се възползват от предимствата на Brother SDK's, които позволяват лесна интеграция на етикетните принтери към съществуващи софтуерни решения и приложения. За повече информация посетете <http://www.brother.eu/developer>.

P-touch Editor с добавен Microsoft Office

Професионален софтуер за дизайн на етикети включващ изображения, логотипове, баркодове и рамки. Имате възможност за връзка с база данни в Excel или .csv файлове за бърз печат на множество етикети с различна информация. Добавеният Microsoft Office ви позволява да подчертавате, кликате и печатате директно от Word, Excel или Outlook. Този софтуер може да се сваля безплатно на <http://support.brother.com>.

P-touch Editor Lite / P-touch Editor Lite LAN

Вграден в QL-1100, този лесен за ползване софтуер за дизайн на етикети работи без нужда от инсталиране на софтуер или драйвери. Работейки като USB флаш памет, просто го свързвате към вашия компютър чрез USB и стартирате софтуера от прозореца, който се появява. Ще откриете множество изображения, рамки и шрифтове, от които да избирате! Има и налична версия за мрежово свързани устройства, като QL-1110NWB - просто стартирате софтуера и позволявате на много компютри в офиса да печатат етикети от един принтер. Отново без нужда от инсталиране.

Приложение Brother iPrint&Label за iOS и Android смартфони и таблети

Печатайте етикети с QL-1110NWB чрез безплатното приложение iPrint&Label. Свържете се през безжичната мрежа или Bluetooth и изберете един от съществуващите шаблони на етикети или бързо създайте свой собствен. Това безплатно приложение се сваля от вашето мобилно устройство, просто напишете "Brother iPrint&Label" търсенето.

Brother DK ленти

Разнообразие от размери на хартиени или филмирани ленти, предварително оразмерени или непрекъснати, бели, жълти и прозрачни.

Предварително оразмерени



Непрекъснатата лента



Филмирана лента



DK Предварително оразмерени ленти

DK Оразмерени етикети	Материал	Цвят	Размер	Лента
Стандартни адресни етикети (400/лента)	Хартия	Бял	29 x 90 мм	DK-12201
Широки адресни етикети (400/лента)	Хартия	Бял	38 x 90 мм	DK-11208
Малки адресни етикети (800/лента)	Хартия	Бял	62 x 29 мм	DK-11209
Транспортни етикети (300/лента)	Хартия	Бял	62 x 100 мм	DK-11202
Широки транспортни етикети (180/лента)	Хартия	Бял	103 x 164 мм	DK-11247
Баркод етикети (600/лента)	Хартия	Бял	102 x 51 мм	DK-11240
Етикети за папки (300/лента)	Хартия	Бял	17 x 87 мм	DK-11203
Мултифункционални етикети (400/лента)	Хартия	Бял	17 x 54 мм	DK-11204
Квадратни етикети (1000/лента)	Хартия	Бял	23 x 23 мм	DK-11221
CD/DVD етикети (100/лента)	Филм	Бял	58 мм Ø	DK-11207
Кръгли етикети (1200/лента)	Хартия	Бял	12 мм Ø	DK-11219
Кръгли етикети (1000/лента)	Хартия	Бял	24 мм Ø	DK-11218

DK Непрекъснатата лента

DK Непрекъснатата лента - 30.48 м	Материал	Цвят	Размер	Лента
Непрекъснатата лента	Хартия	Бял	12 мм	DK-22214
Непрекъснатата лента	Хартия	Бял	29 мм	DK-22210
Непрекъснатата лента	Хартия	Бял	38 мм	DK-22225
Непрекъснатата лента	Хартия	Бял	50 мм	DK-22223
Непрекъснатата лента	Хартия, незалепваща	Бял	54 мм	DK-N55224
Непрекъснатата лента	Хартия	Бял	62 мм	DK-22205
Непрекъснатата лента	Хартия, отлепяща се	Бял	62 мм	DK-44205
Непрекъснатата лента	Хартия, отлепяща се	Жълт	62 мм	DK-44605
Непрекъснатата лента	Хартия	Бял	103 мм	DK-22246

Филмирана лента

DK Непрекъснатата лента - 15.24 м	Материал	Цвят	Размер	Лента
Непрекъснатата лента	Филм	Бял	29 мм	DK-22211
Непрекъснатата лента	Филм	Бял	62 мм	DK-22212
Непрекъснатата лента	Филм	Жълт	62 мм	DK-22606
Непрекъснатата лента	Филм	Прозрачен	62 мм	DK-22113

Печат / Ленти

Технология на печат	Директна термална	
Резолюция на печат	300 x 300dpi	
Макс. скорост на печат*	110 мм/сек. 69 стандартни адресни етикета в минута	
Ширини на етикета	12 мм - 103.6 мм	
Макс. ширина на печат	101.6 мм	
Макс. дължина на печат	25.4 мм	
Макс. дължина на етикета	3 метра (Windows / MacOS) 1 метър (P-touch Editor Lite / iPrint&Label)	
Тип на сензора на лентата	Reflective	
Нож	Да (пълен разрез / тип гилотина)	
Видове ленти	DK ленти (DK предварително оразмерена лента / DK непрекъснатата лента)	

Управление

Бутони	Power / Feed / Cut / P-touch Editor Lite	Power / Feed / Cut / Bluetooth / Wi-Fi / WPS Setup
--------	--	--

Свързаност

USB	USB версия 2.0 full-speed (тип B)	
USB хост	Да (HID клас)	
Bluetooth	-	Bluetooth 2.1+EDR
Bluetooth профили	-	SPP (Serial Port Profile) OPP (Object Push Profile) BIP (Basic Imaging Profile) HCRP (Hard Copy Cable Replacement Profile)
iOS и Android съвместимост	-	Да (включително MFi)
Жична мрежова свързаност	-	10/100 BASE-TX Wired LAN
Удостоверяване на жична мрежа	-	EAP-FAST, PEAP, EAP-TTLS, EAP-TLS, EAP-MD5
Безжична мрежа	-	IEEE 802.11b/g/n
Защита на безжична мрежа	-	WEP, WPA-PSK/WPA2-PSK (TKIP/AES), LEAP (CKIP), EAP-FAST (TKIP/AES), PEAP (TKIP/AES), EAP-TTLS (TKIP/AES), EAP-TLS (TKIP/AES)
AirPrint	-	Да

Памет

Флаш (за шаблони на етикети)	7.8MB	
Локации (за шаблони на етикети)	99	255

Захранване

Захранване	220-240V AC вградено захранване	
------------	---------------------------------	--

Тегло / Размери

Размери	170 (ш) x 222 (в) x 151 (д) мм	
Тегло	1.7к кг.	1.73 кг.

Съдържание в кашона

Етикетен принтер
 Широки транспортни оразмерени етикети (41 етикета)
 Непрекъснатата лента - ширина 62 мм (8.1 метра)
 USB кабел
 Захранващ кабел
 Документация

* Brother стандартна тестова среда, използвайки лента DK-11201 стандартни адресни етикети и USB връзка.

Софтуер / Фърмуер

Поддръжка на операционни системи*	Microsoft® Windows® 7 / Windows® 8 / Windows® 8.1 / Windows® 10 macOS v10.11/10.12/10.13 Android 4.4 или по-висока (iPrint&Label app) Android 4.0.3 или по-висока (Android SDK)	Microsoft® Windows® 7 / Windows® 8 / Windows® 8.1 / Windows® 10 Microsoft® Windows Server® 2008/2008 R2 / 2012 / 2012 R2 / 2016 macOS v10.11/10.12/10.13 iOS 10/11 (приложение iPrint&Label) iOS 7/8/9/10/11 (iOS SDK) Android 4.4 или по-висока (приложение iPrint&Label) Android 4.0.3 или по-висока (Android SDK)
Поддръжка на редактор за етикети	P-touch Editor (Windows/Mac) Добавена функционалност за Microsoft Word/Excel/Outlook; P-touch Editor Lite (Windows); iPrint&Label (за Android само при връзка с USB кабел)	P-touch Editor (Windows/Mac) Добавена функционалност за Microsoft Word/Excel/Outlook; iPrint&Label (iOS/Android)
SDK наличност**	b-PAC (за Windows) Android (само с USB кабел)	b-PAC (за Windows) iOS и Android
Поддържани команди за печат	P-touch Template ESC/P Raster ZPL II emulation (при поискване)	
Обновяване на шаблоните през FTP	Не	Да
Функция за разпознаване на баркод и печат (автоматично разпознаване на отделни етикети)	Да (само Windows)	
Баркод символи (при ползване на P-touch Editor)	CODE39, CODE128, UCC/EAN128(GS1-128), ITF(I-2/5), CODABAR(NW-7), UPC-A, UPC-E, EAN13, EAN8, ISBN-2(EAN13 AddOn2), ISBN-5(EAN13 AddOn5), Laser Barcode, POSTNET, RSS(RSS14 Standard, RSS14 Truncated, RSS14 Stacked, RSS14 Stacked Omni, RSS Limited, RSS Expanded, RSS Expanded Stacked), PDF417(Standard, Truncate, Micro), QR code(Model1, Model2, Micro), Data Matrix (ECC Square, ECC Rectangular), MaxiCode (Model2, Model3, Model4, Model5), IMB, AztecCode (Windows only)	
Баркод символи (вградени във фърмуера на принтера)	CODE39, CODE128, UCC/EAN-128(GS1-128), ITF(I-2/5), CODABAR(NW-7), UPC-A, UPC-E, EAN13(JAN13), EAN8, GS1 DataBar(RSS)(GS1 DataBar Omnidirectional,GS1 DataBar Truncated,GS1 DataBar Stacked,GS1 DataBar Stacked Omnidirectional,GS1 DataBar Limited,GS1 DataBar Expanded,GS1 DataBar Expanded Stacked), PDF417 (Standard, Truncate, Micro), QR Code(Model 1, Model 2, Micro), Data Matrix (ECC200 Square, ECC200 Rectangular), MaxiCode, CODE93, POSTNET, UPC-E EXTENTION, MSI, Aztec	
Вградени шрифтове	Bitmap fonts: Helsinki, Brussels, Letter Gothic Bold, San Diego, Brougham (размери на шрифта: 24 dots, 32 dots, 48 dots) Outline fonts: Helsinki, Brussels, Letter Gothic (размери на шрифта: 33 dots - 400 dots (22 размера))	

'Произведено за iPod,' 'Произведено за iPhone,' и 'Произведено за iPad' означава, че електронният аксесоар е произведен специално за свързване с iPod, iPhone, или iPad, съответно е и сертифициран от разработчика като отговарящ на Apple стандартите. Apple не носи отговорност за работата на тези аксесоари и съвместимостта им със стандартите и регулациите за безопасност. Моля да се има предвид, че използването на тези аксесоари с iPod, iPhone, или iPad може да повлияе на безжичната връзка.

iPad, iPhone са iPod регистрирани търговски марки на Apple Inc., регистрирана в U.S. и други държави. Марката и логото на Bluetooth са собственост на Bluetooth SIG, Inc. и всяко ползване на тази марка от Brother Industries, Ltd. се осъществява по лиценз.

Всички спецификации са правилни към момента на отпечатване. Brother е регистрирана търговска марка на Brother Industries Ltd. Имената на марките на продукти са регистрирани търговски марки или марки на съответните компании.

* За поддръжка на последна версия операционна система посетете <http://support.brother.com> ** Посетете <http://www.brother.eu/developer>

brother

at your side

Контакт:

www.brother.bg

Brother Central and Eastern Europe

Представителство за България

жк. София парк, Търговска зона,

Сграда 16Д, партер, офис 1А

Тел: +3592 958 35 25 / Факс: +3592 850 41 41

Уебсайт: www.brother.bg